Haus B01

architekturbüro
JOHANNES | SCHUH

grundriss erdgeschoss

1 wohnen
2 essen
3 kochen
4 diele
5 bad gäste
6 arbeiten/ gäste
7 speisekammer
8 terrasse
9 garage

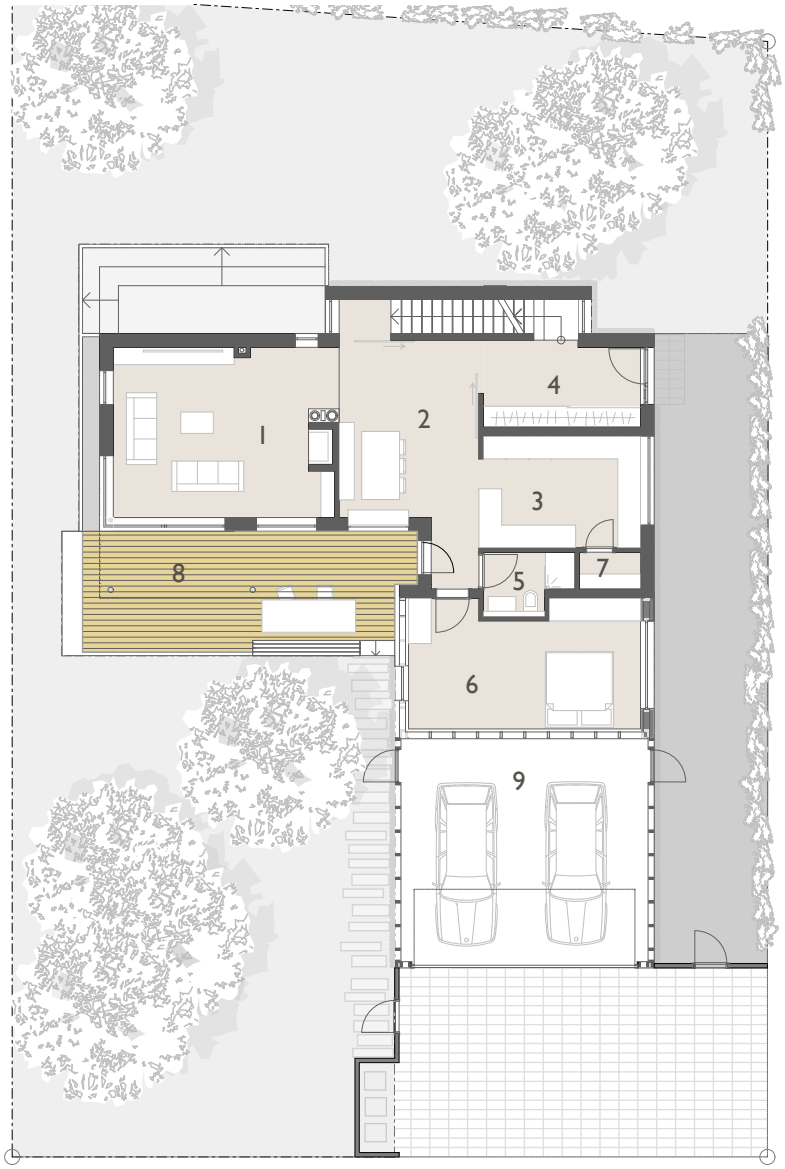

gebäudedaten

neubau EFH 2012
standort_kaiserslautern
leistungsphasen_1-5
wohnfläche _294 m²
bauweise _massiv 36.5
garagenanbau in holzständerbauweise
plattenverkleidung
solarnutzung
kontrollierte lüftungsanlage

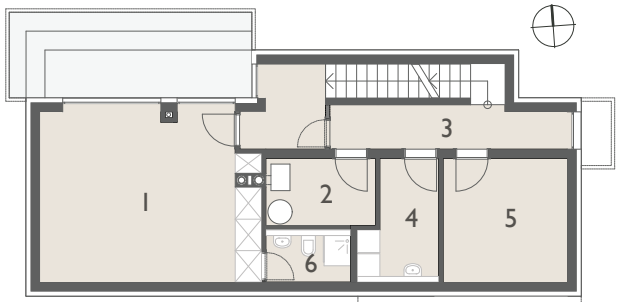

grundriss kellergeschoss

1 wohnen
2 bad
3 flur
4 hw
5 ha
6 wc

architekturbüro schuh _ architekt und baubiologe ibn _ theresienstraße 66 _ 80333 münchen _ tel: +49/89/2000 15 27-0 _ fax: -9 _ office@architektur-schuh.de

Haus B01

JOHANNES | architekturbüro SCHUH

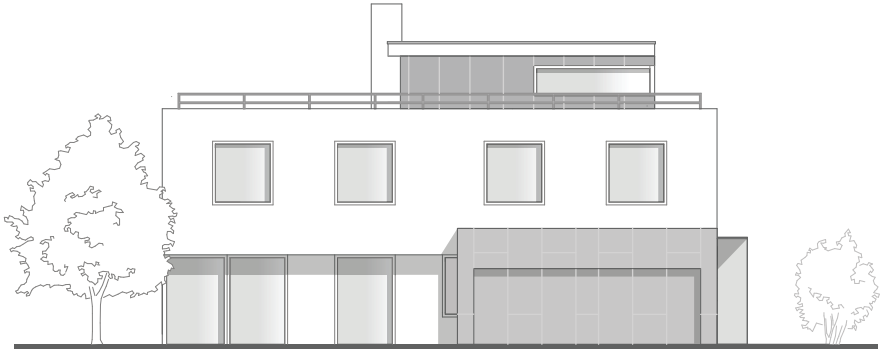

ansicht süd

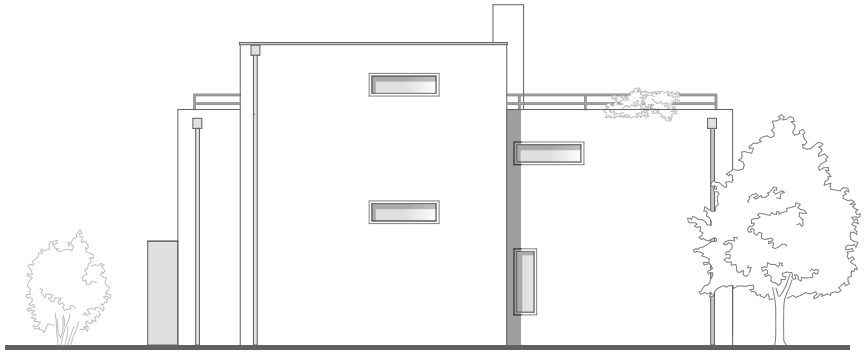

ansicht nord

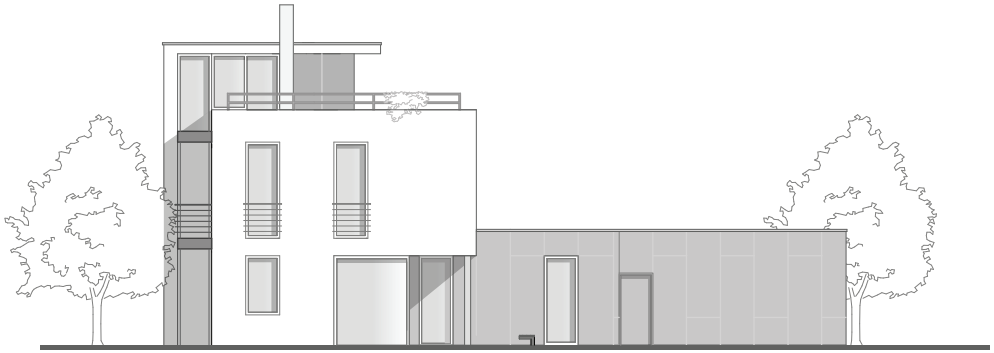

ansicht west

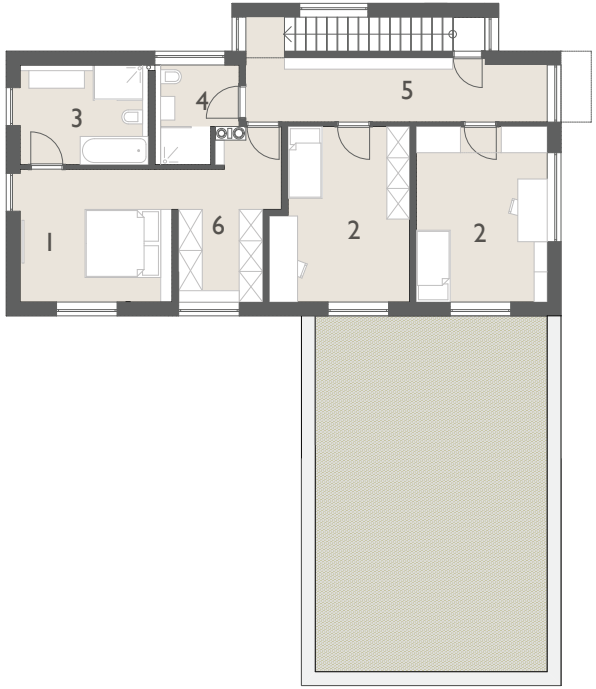

grundriss obergeschoss

1 eltern
2 kinder
3 bad eltern
4 bad kinder
5 flur
6 ankleide

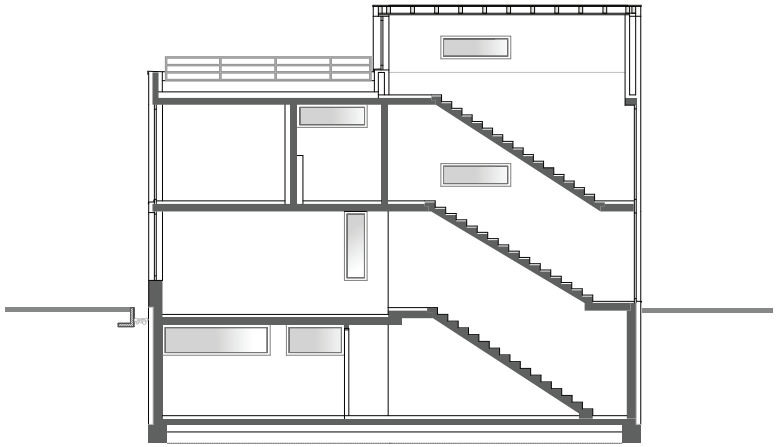

schnitt

architekturbüro schuh _ architekt und baubiologe ibn _ theresienstraße 66 _ 80333 münchen _ tel: +49/89/2000 15 27-0 _ fax: -9 _ office@architektur-schuh.de

Haus B01

architekturbüro
JOHANNES | SCHUH

grundriss
dachgeschoss

1 atelier
2 terrasse

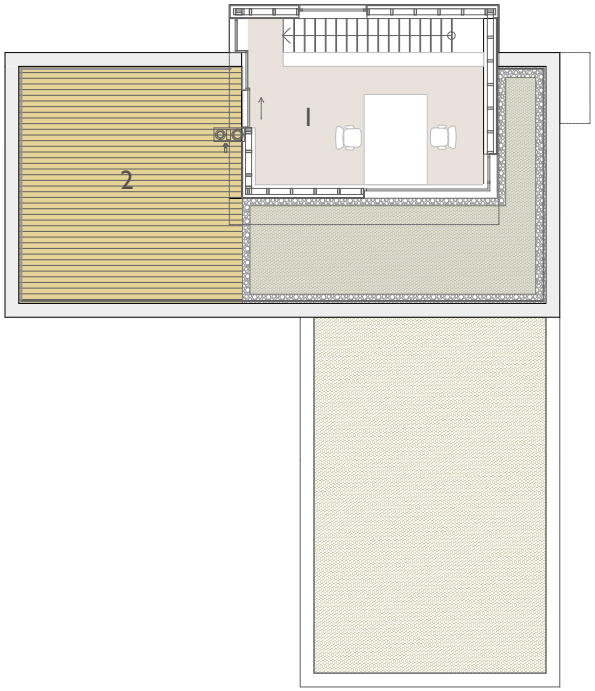

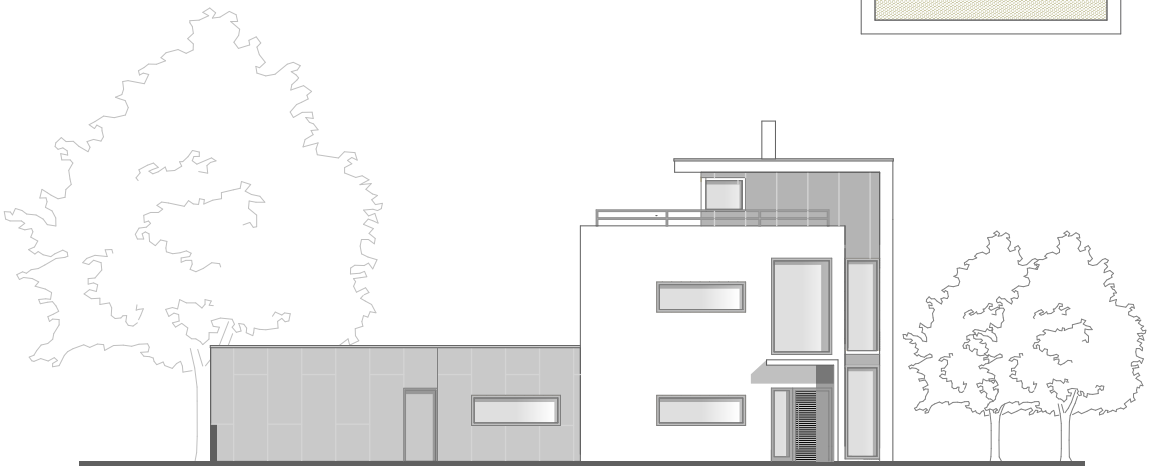

ansicht ost

architekturbüro schuh _ architekt und baubiologe ibn _ theresienstraße 66 _ 80333 münchen _ tel: +49/89/2000 15 27-0 _ fax: -9 _ office@architektur-schuh.de